HÜSEYNİ İLÂHİ

Birinci Söz

Beste: Dervişâne

Güfte: Risâle-i Nur'dan derlerme

Usûl: Sofyan

Bis mil lah Bis mil lah Bis mil lah Bis mil lah

Saz..... Saz....

Bis mil lah Bis mil lah

Bis mil lah Saz..... Bis mil lah Saz.....

Bis mil la hir rah ma nir ra him nir ra him

Bis mil la hir rah ma nir ra him nir ra him

Bis mil la hir rah ma nir ra him

Bis mil la hir rah ma nir ra him SON

Bis mil lah Saz..... Bis mil lah Saz.....

Her şey O nun la baş lar Di ner o nun la yaş lar la yaş lar

BirincíSöz

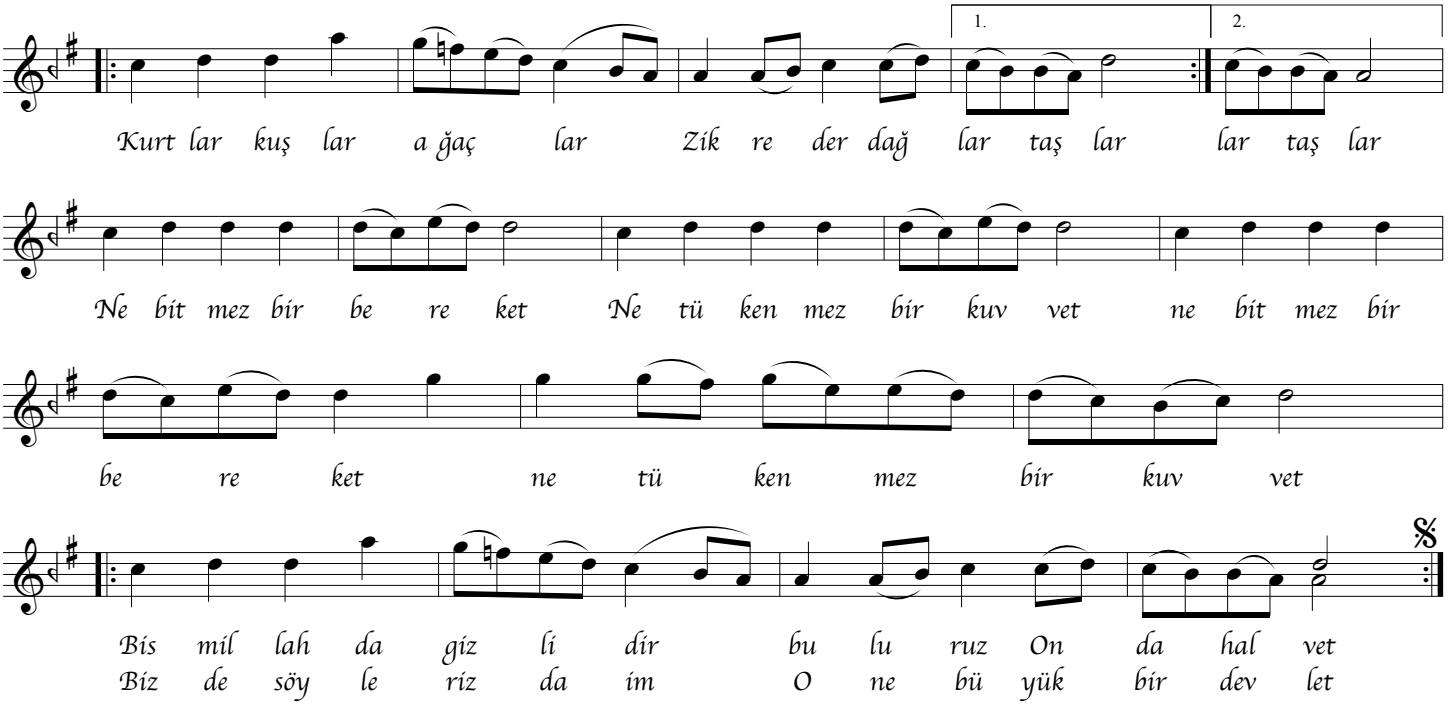

Her şey O'nunla başlar
Diner onunla yaşlar
Kurtlar kuşlar ağaçlar
Zikreder dağlar taşlar

Ne bitmez bir bereket
Ne tükenmez bir kuvvet
Bismillah'da gizlidir
Buluruz O'nda halvet
Biz de söyleriz daim
O ne büyük bir devlet

Bismillah ile başla
Nefs-ü şeytanı taşla
Her zaman ve her yaşta
Söyle gönülden aşkla

O her hayrın başıdır
Sözlerin sultanıdır
O her hayrın başıdır
İslam'ın nişanıdır
Kainatın şanıdır
Sözlerin sultanıdır