GÜL OLANIN ASLI GÜLDÜR

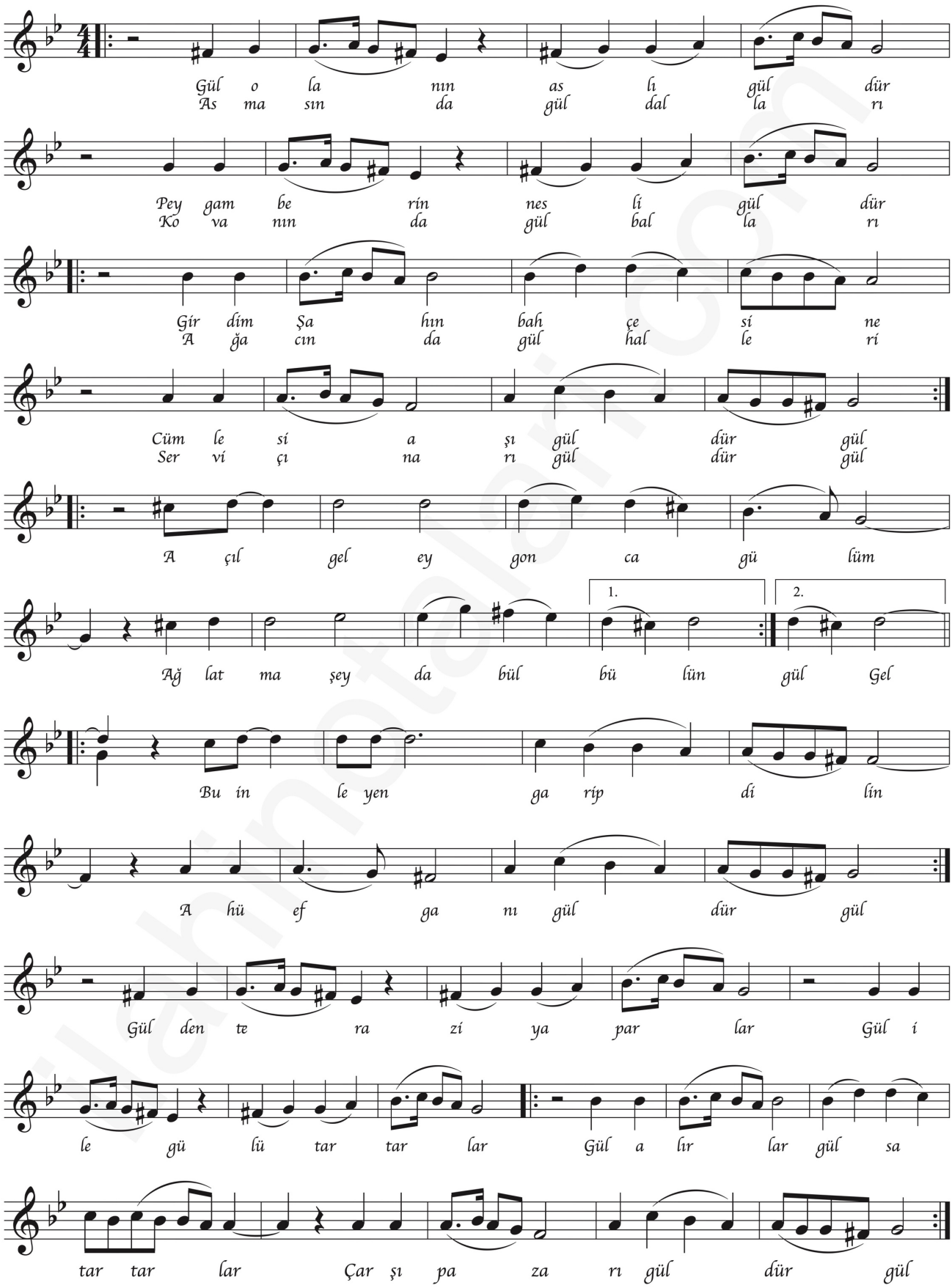

GÜL OLANIN ASLI GÜLDÜR

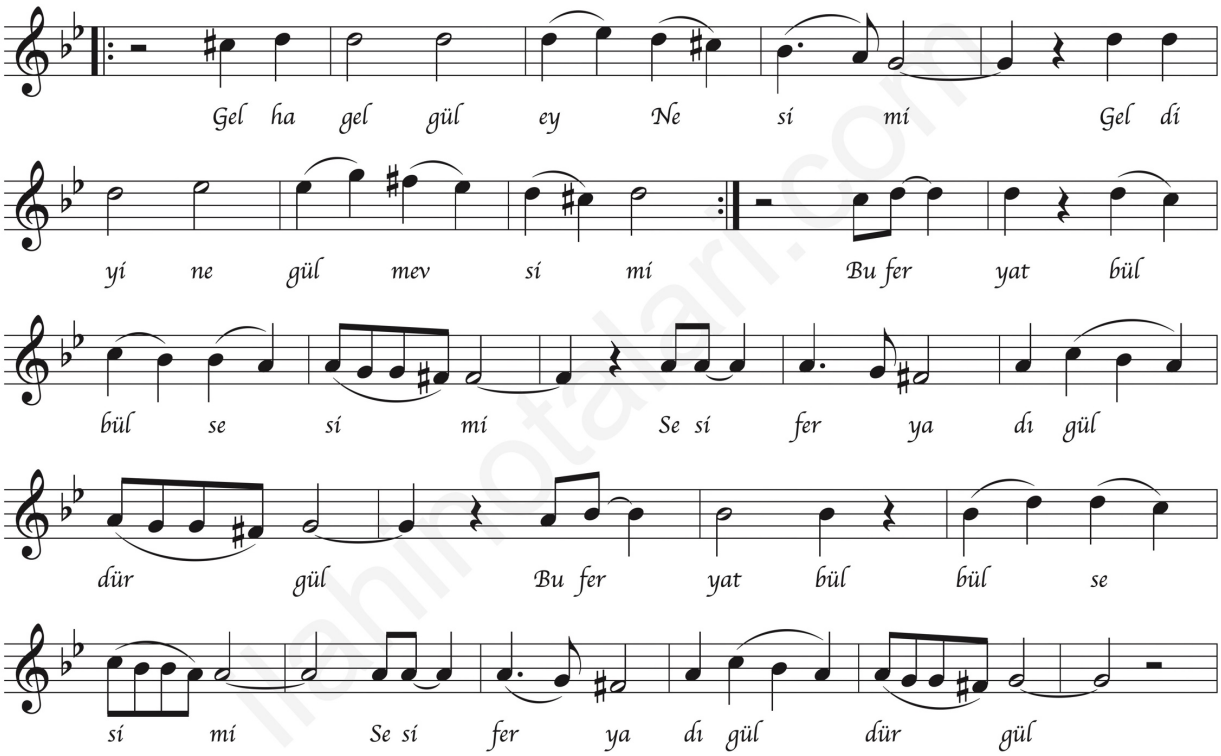

Gül olanın aslı güldür
Peygamberin nesli güldür
Girdim Şahın bahcesine
Cümlesi aşı güldür gül

Asmasında gül dalları
Kovanında gül balları
Ağacında gül halleri
Servi çınarı güldür gül

Açıl gel ey gonca gülüm
Aglatma şeda bülbülün
Bu inleyen garip dilin
Ahü efganı güldür gül

Gülden terazi yaparlar,
Gül ile gülü tartarlar
Gül alırlar gül satarlar
Çarşı pazarı güldür gül

Gel ha gel gül ey NESİMİ
Geldi yine gül mevsimi
Bu feryat bülbül sesimi
Sesi feryadı güldür gül

ilahinotalari.com